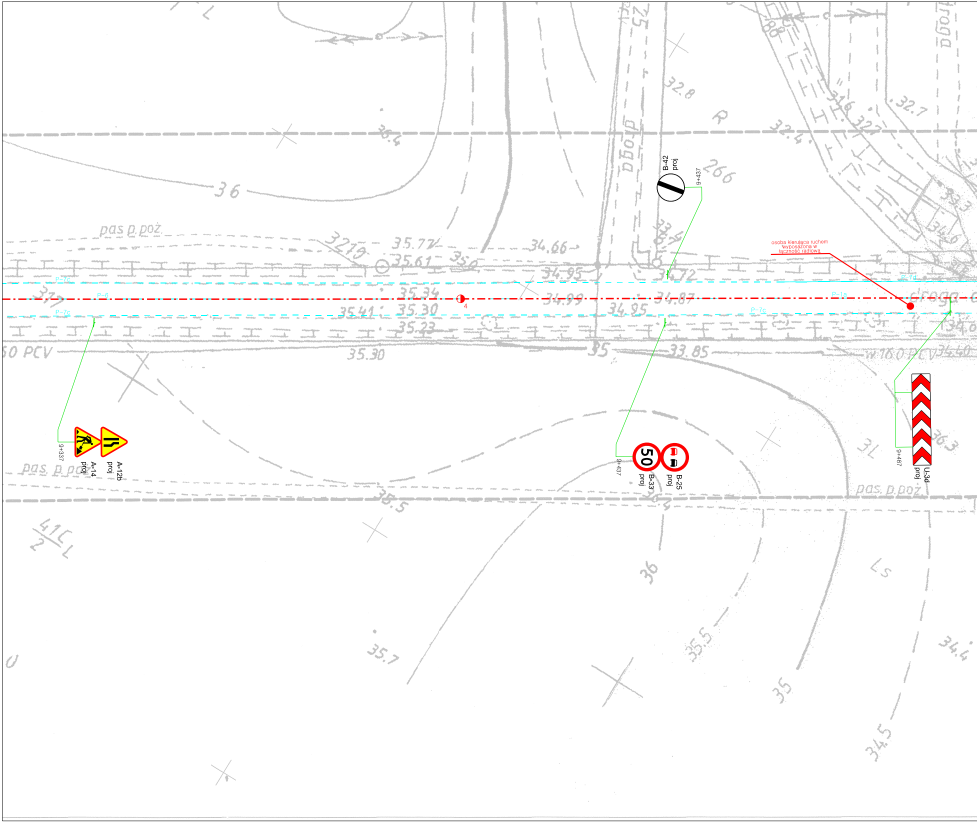
B-42
proj
9+437
osoba kierująca ruchem
wyposażona w
łączność radiową
P-7c
P-6
P-1a
P-7d
4
9+337
A-14
proj
A-12b
proj
9+437
B-33
proj
B-25
proj
9+487
U-3d
proj
50
pas p.poż.
droga
35.72
35.61
35.34
35.30
35.41
35.23
35.30
34.66
34.95
34.99
34.95
34.72
34.87
33.85
34.60
w 160 PCV
50 PCV
36
35.5
35.7
35
34.5
34.4
36.3
32.8
32.7
32.4
266

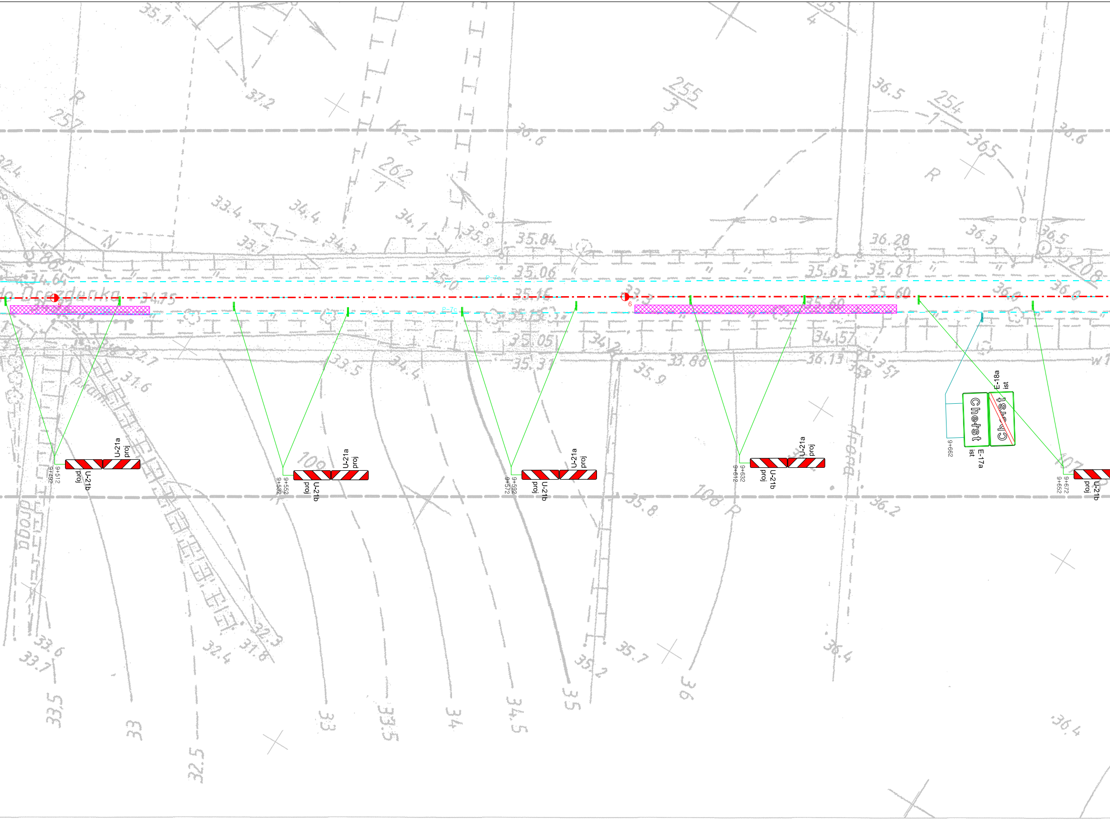
do Drezdenka
P-7c
5
6
U-21a
proj
U-21b
proj
9+512
9+492
9+552
9+532
9+592
9+572
9+632
9+612
9+662
E-17a
ist
Chełst
E-18a
ist
Chełst
9+672
9+652

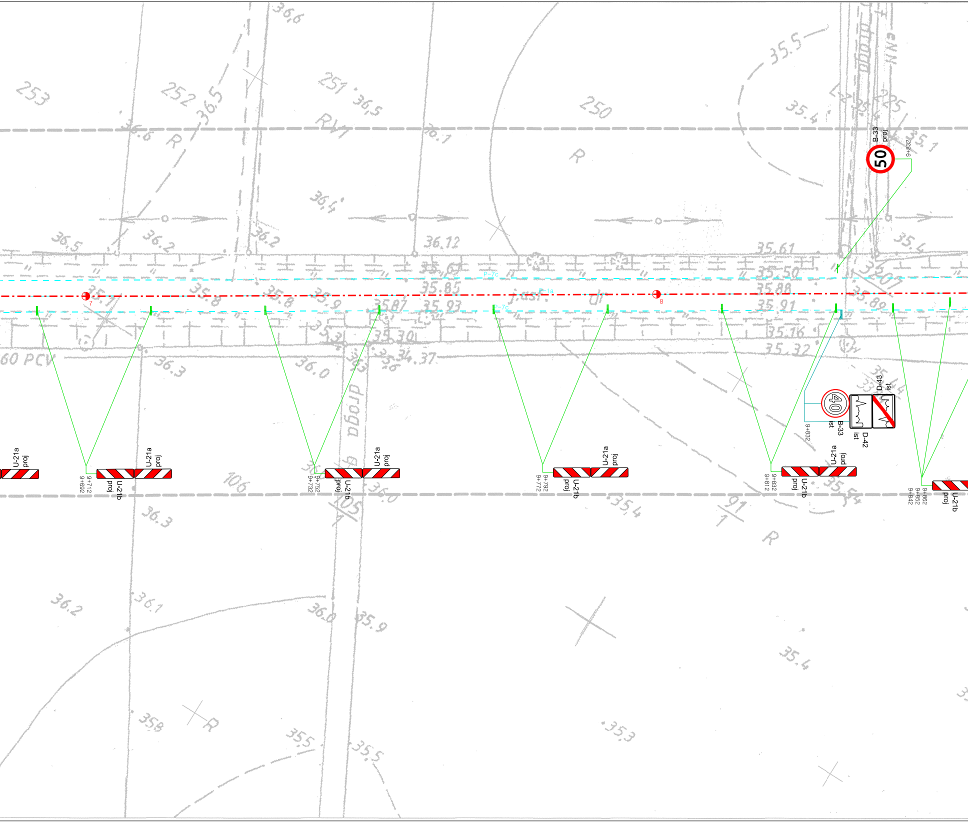
B-33
proj
9+832
50
P-7c
P-1a
7
8
U-21a
proj
9+692
9+712
U-21b
proj
U-21a
proj
9+732
9+752
U-21b
proj
U-21a
proj
9+772
9+792
U-21b
proj
U-21a
proj
9+812
9+832
U-21b
proj
U-21a
proj
40
B-33
ist
9+832
D-42
ist
D-43
ist
9+842
9+852
9+862
U-21b
proj
droga
60 PCV
35.61
35.50
35.85
35.88
35.93
35.91
35.16
35.32
36.12
34.37

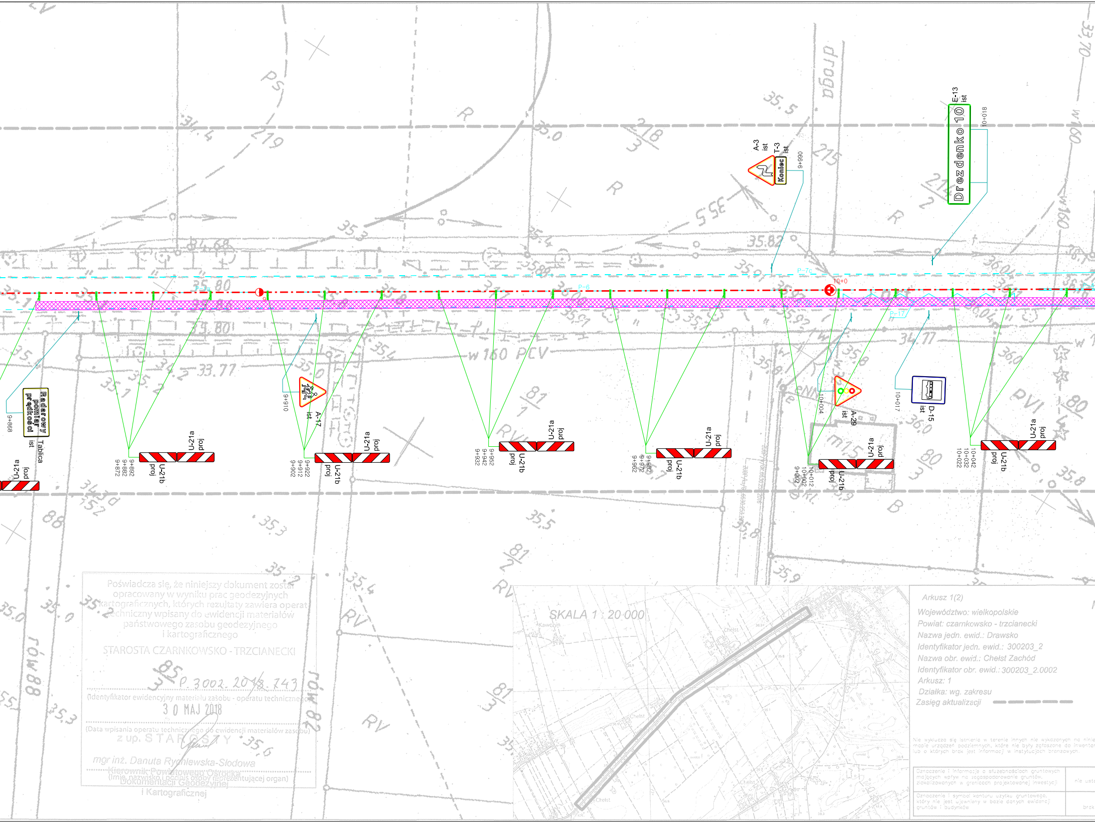
A-3
ist
T-3
ist
Koniec
9+990
E-13
ist
Drezdenko 10
10+018
P-7c
10+0
P-6
P-17
A-29
ist
10+004
D-15
ist
10+017
A-17
ist
9+910
Radarowy pomiar prędkości
Tablica
ist
9+868
U-21a
proj
U-21b
proj
9+872
9+882
9+892
9+902
9+912
9+922
9+932
9+942
9+952
9+962
9+972
9+982
9+992
10+002
10+012
10+022
10+032
10+042
w 160 PCV
droga
SKALA 1 : 20 000
Kawczyn
Chełst

Poświadcza się, że niniejszy dokument został opracowany w wyniku prac geodezyjnych kartograficznych, których rezultaty zawiera operat techniczny wpisany do ewidencji materiałów państwowego zasobu geodezyjnego i kartograficznego

STAROSTA CZARNKOWSKO - TRZCIANECKI

P.3002.2018.743

(Identyfikator ewidencyjny materiału zasobu - operatu technicznego)

30 MAJ 2018

(Data wpisania operatu technicznego do ewidencji materiałów zasobu)

z up. STAROSTY

mgr inż. Danuta Rychlewska-Słodowa
Kierownik Powiatowego Ośrodka
Dokumentacji Geodezyjnej
i Kartograficznej

(Imię, nazwisko i podpis osoby reprezentującej organ)

Arkusz 1(2)

Województwo: wielkopolskie
Powiat: czarnkowsko - trzcianecki
Nazwa jedn. ewid.: Drawsko
Identyfikator jedn. ewid.: 300203_2
Nazwa obr. ewid.: Chełst Zachód
Identyfikator obr. ewid.: 300203_2.0002
Arkusz: 1
Działka: wg. zakresu
Zasięg aktualizacji ▬ ▬ ▬ ▬ ▬

Nie wyklucza się istnienia w terenie innych nie wykazanych na ninie
mapie urządzeń podziemnych, które nie były zgłoszone do inwentar
lub o których brak jest informacji w instytucjach branżowych.

Oznaczenie i informacje o służebnościach gruntowych mających wpływ na zagospodarowanie gruntów, zlokalizowanych w granicach projektowanej inwestycji	nie usta
Oznaczenie i symbol konturu użytku gruntowego, który nie jest ujawniony w bazie danych ewidencji gruntów i budynków	brak

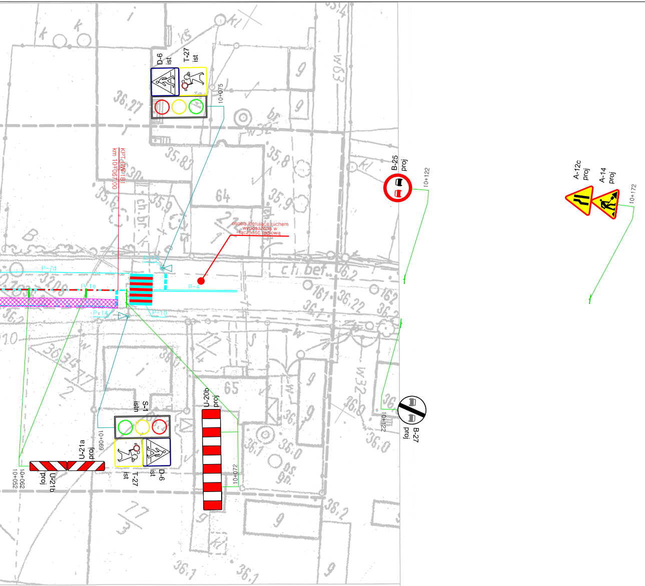
D-6
ist
T-27
ist
10+075
KPT DW 181
km 10+067.00
osoba kierująca ruchem
wyposażona w
łączność radiową
P-14
P-7d
P-1a
P-4
P-10
B-25
proj
10+122
A-12c
proj
A-14
proj
10+172
S-1
istn
U-20b
proj
10+069
U-21a
proj
U-21b
proj
10+062
10+052
T-27
ist
D-6
ist
10+072
10+122
B-27
proj

MAPA DO CELÓW PROJEKTOWYCH
skala 1:500
(z powiększenia mapy w skali 1:1000)
godło: 412.113.0412, 412.111.2434, 412.111.2443,
412.111.2441, 412.111.2442, 412.111.2424.

1. Układ współrzędnych: 1965
2. Układ wysokości: poziom odniesienia Kronsztadt

GK.6640.259.2018

Sporządził:
GEOBI Łukasz Obidowski
ul. Naramowicka 217D/28, 61-611 Poznań
telefon 510-109-724
NIP 5971594341, REGON 363411733

inż. Łukasz Obidowski
GEODETA UPRAWNIONY
uprawnienia zawodowe
nr 22626
Obidowski

Mapa aktualna na dzień 23.03.2018 r

LEGENDA:

- D-6 ist – istn. oznakowanie pionowe do pozostawienia
- A-29 proj – proj. oznakowanie pionowe do zamontowania
- – proj. oś drogi
- ▨ – odcinek roboczy
- P-1c – istn. oznakowanie poziome

jednostka projektowa	BIURO INŻYNIERII LĄDOWEJ EuroStrada RUFIN JARKA ADRES: ul. Przemysłowa 5/19, 64-700 Czarnków TELEFON: +48 698 92 00 73 E-MAIL: eurostrada@wp.pl

PRAWA AUTORSKIE ZASTRZEŻONE COPY RIGHTS RESERVED
Przedmiotowy projekt chroniony jest prawem autorskim zgodnie z art. 1 Ustawy o Prawie Autorskim i Prawach Pokrewnych z dnia 4 lutego 1984 r. (Dz. U. Nr 34 poz. 83)

zadanie	PRZEBUDOWA DROGI WOJEWÓDZKIEJ NR 181 DREZDENKO – CZARNKÓW POLEGAJĄCEJ NA BUDOWIE ŚCIEŻKI ROWEROWEJ NA ODCINKU M. KAWCZYN – M. CHEŁST OD KM 8+030 DO KM 10+070 (STRONA PRAWA)
inwestor	Wielkopolski Zarząd Dróg Wojewódzkich w Poznaniu ul. Wilczak 51 61-623 Poznań tel. (0-61) 826-53-92
rysunek	PLAN CZASOWEJ ORGANIZACJI RUCHU – ETAP IB

projektant (branża drogowa)	mgr inż. Rufin Jarka WKP/0294/POOD/12	podpis
opracował	mgr inż. Rufin Jarka WKP/0294/POOD/12	podpis
sprawdzający (branża drogowa)	inż. Adam Chmielewski WKP/0231/POOD/06	podpis

stadium	branża	skala	data	nr rysunku
Projekt organizacji ruchu na czas robót budowlanych	Drogowa	1:10 000	05.2018	2.2